

PLAN DEPARTEMENTAL DES ITINERAIRES DE PROMENADE ET DE RANDONNEE

GR 65 / FLAMARENS



Flamarens

- 01, VC n°6 de Flamarens à Saint-Antoine
- 02, RD 953
- 03, CR de la petite d'ole
- 04, privé
- 05, RD 953

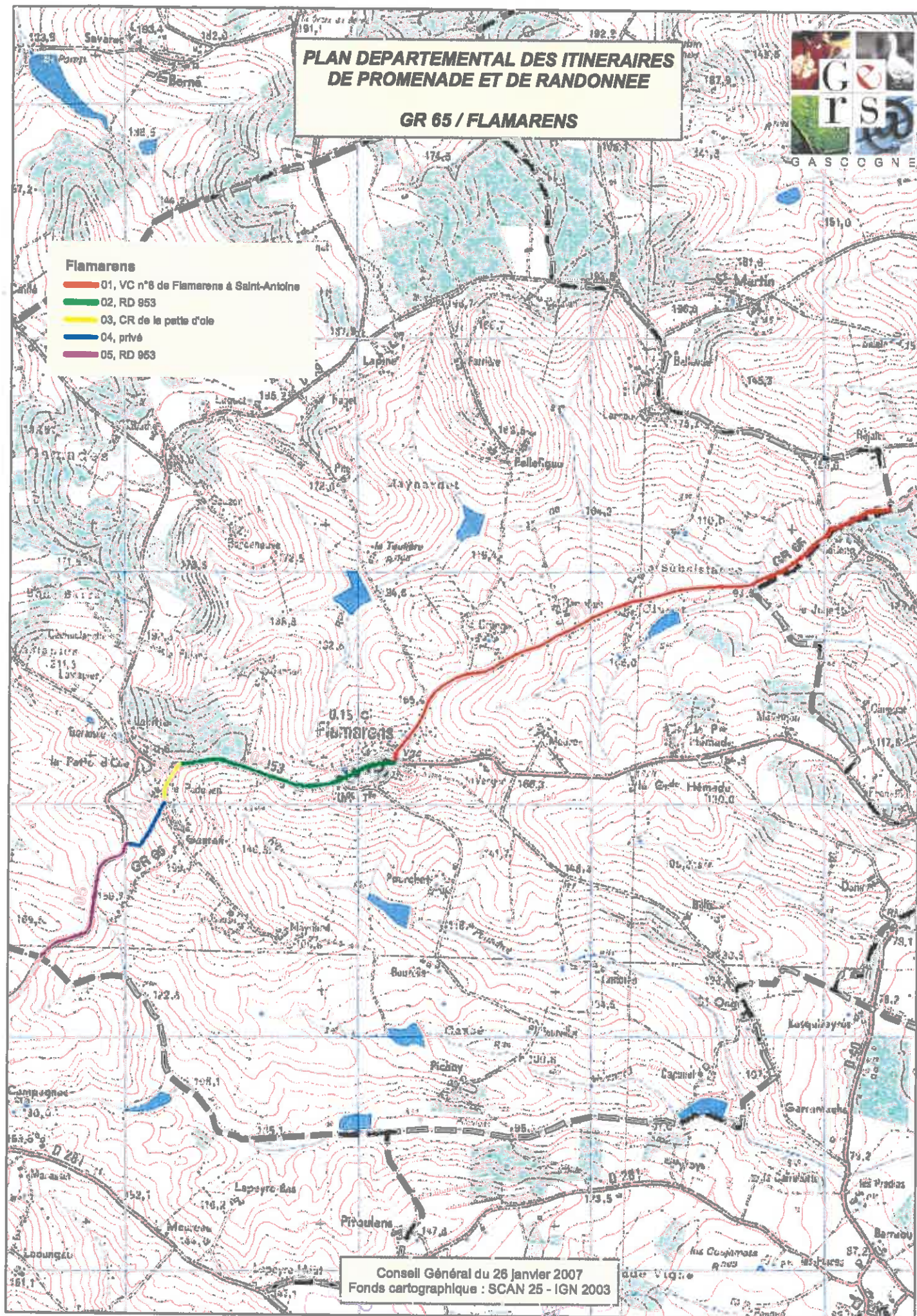

Conseil Général du 26 janvier 2007
Fonds cartographique : SCAN 25 - IGN 2003

GR 65 / FLAMARENS

Délibération du Conseil Municipal du 31 mars 2005

COMMUNE	PROPRIETAIRE PUBLIC	PROPRIETAIRE PRIVE			LONGUEUR DU TRONCON	ETAT DE VIABILITE	DATE DELIB. CG
		dénomination de la voie	nom	dénomination de la voie			
FLAMARENS						terre/goudron	
1	VC n°8 de Flamarens à Saint-Antoine				2,520	goudron - terre	26/01/2007
2	RD 953				0,970	terre	26/01/2007
3	CR de la patte d'oie				0,180	goudron	26/01/2007
4		Mme Lysette Soucaret ép Hardy	section B n° 541,543	26/06/2009	0,280	terre	04/10/2013
5		Département du Gers	section B n° 535, 531, 529		0,680	terre	26/01/2007

4,630

Le Maire de la commune de Flamarens,

PLAN DEPARTEMENTAL DES ITINERAIRES DE PROMENADE ET DE RANDONNEE

GR 65 / MIRADOUX



Mont-GASCONE

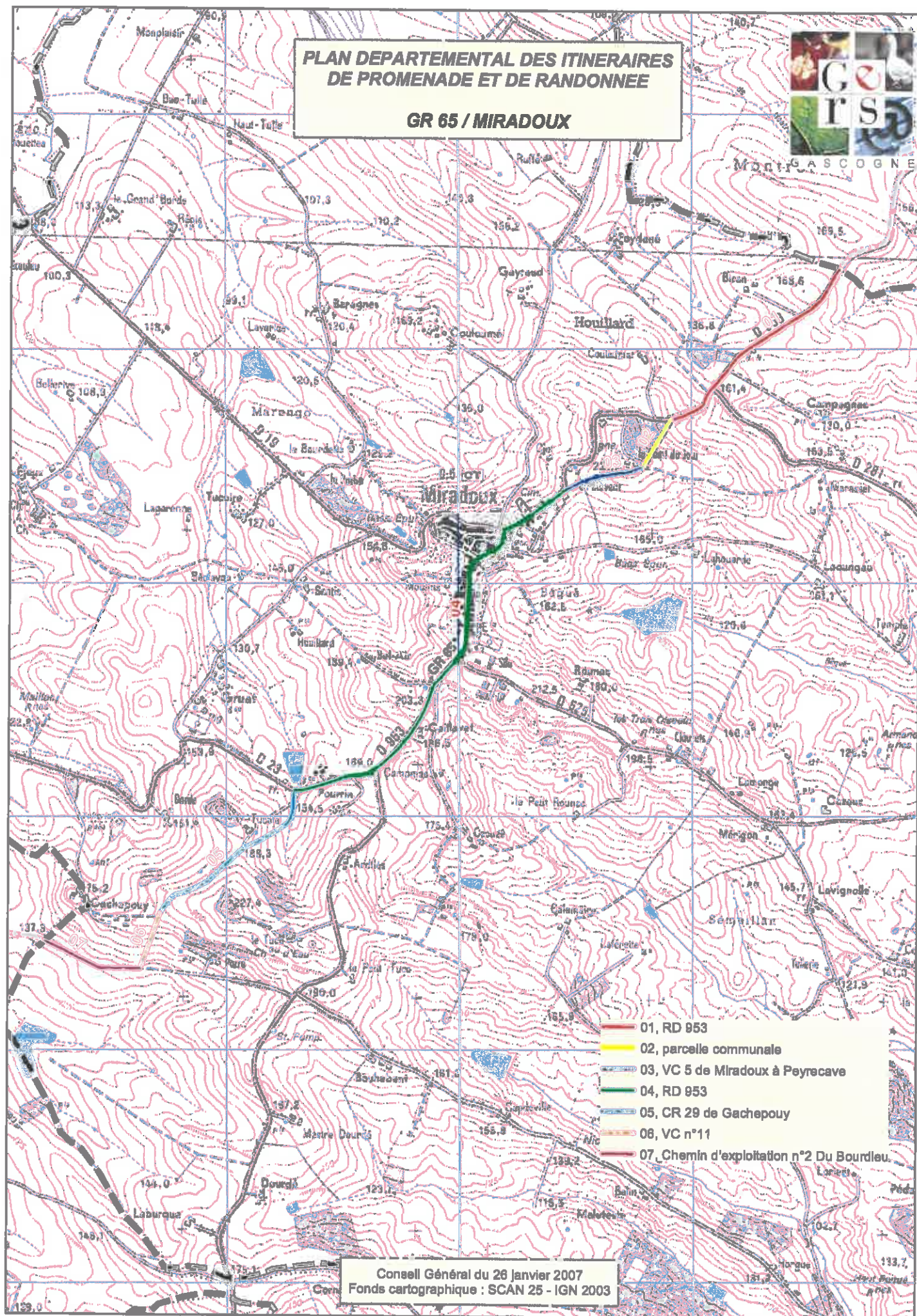

GR 65 / MIRADOUX

Délibération du Conseil Municipal du 11 mai 2006

COMMUNE	PROPRIETAIRE PUBLIC	PROPRIETAIRE PRIVE			LONGUEU R DU TRONCON	ETAT DE VIABILITE	DATE DELIB. CG	RQ
	dénomination de la voie	nom	dénomination de la voie	convention	en km	terre / goudron		
MIRADOUX								
1	RD n°953 (de la limite communale à la parcelle communale)				1,000	terre	26/01/2007	
2	parcelle communale B2 429 A-B-C/427 (de la D953 à la VC n°5)				0,240	terre		
3	VC n°5 de Miradoux à Peyrecave (de la parcelle communale à la RD 953)				0,350	goudron		
4	RD n°953 (de la VC n°5 au CR n°29)				1,910	terre		
5	CR n°29 de Gachepouy (de la RD 953 à la VC n°11)				0,810	terre		
6	VC n°11 (du CR n°29 au chemin d'exploitation n°2)				0,250	terre		
7	Chemin d'exploitation n°2 Du Bourdieu, appartenant à la commune				0,430	terre		

4,990

PLAN DEPARTEMENTAL DES ITINERAIRES DE PROMENADE ET DE RANDONNEE

GR 65 / CASTET- ARROUY

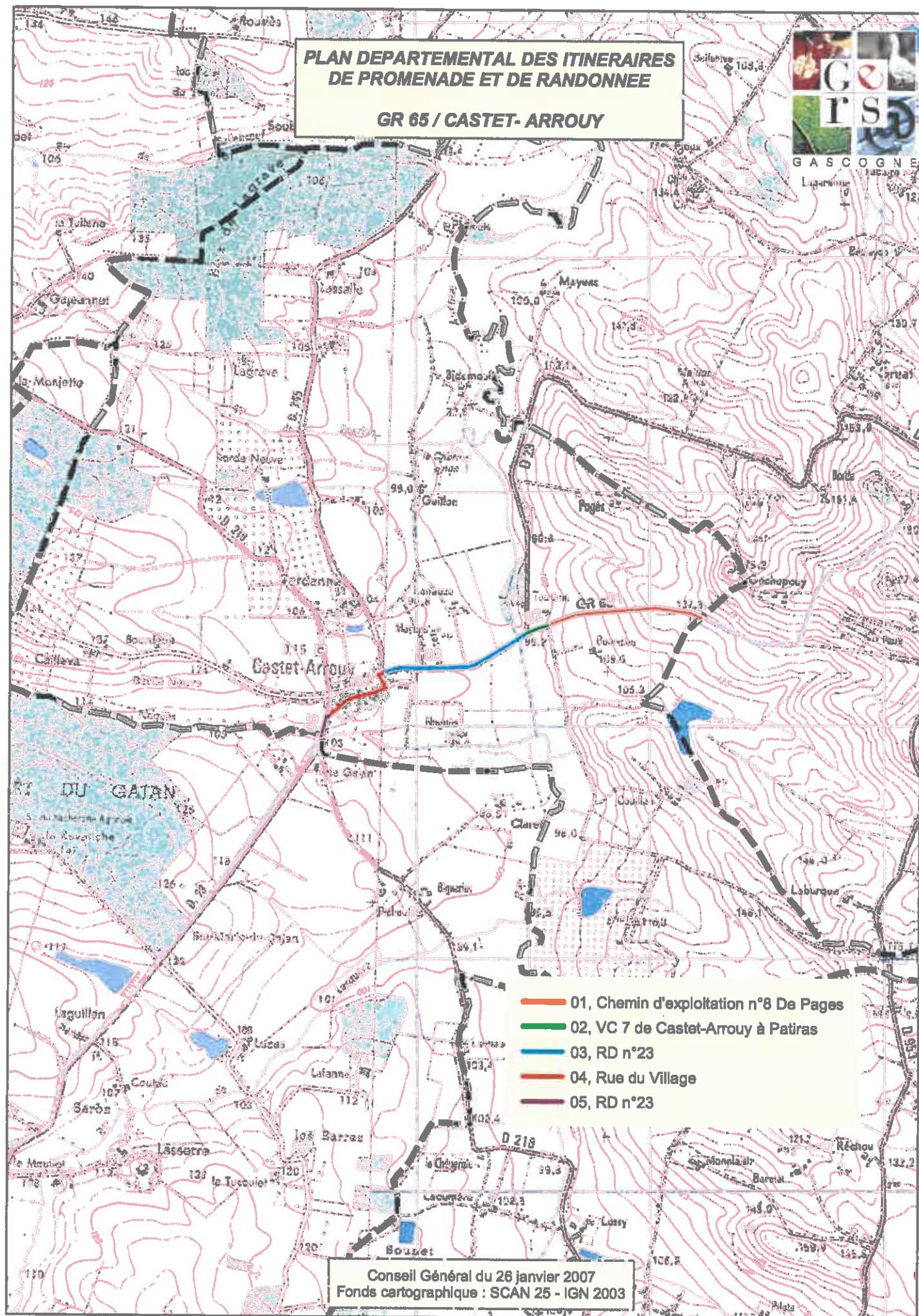

Conseil Général du 26 janvier 2007
Fonds cartographique : SCAN 25 - IGN 2003

GR 65 /CASTET-ARROUY

Délibération du Conseil Municipal du 27 mars 2006

COMMUNE	PROPRIETAIRE PUBLIC dénomination de la voie	PROPRIETAIRE PRIVE			LONGUEUR DU TRONCON en km	ETAT DE VIABILITE	DATE DELIB. CG	RQ
		nom	dénomination de la voie	convention				
CASTET-ARROUY						terre/goudron		
1	Chemin d'Exploitation n°8 De Pages, appartenant à la commune				0,680	terre	26/01/2007	
2	VC n°7 de Castet-Arrouy à Patiras (du chemin d'exploitation n°8 à la RD n°23)				0,090	goudron		
3	RD n°23 (de la VC n°7 à la Rue du Village)				0,660	goudron		
4	Rue du Village				0,370	goudron		
5	RD n°23 (de la Rue du Village à la limite communale)				0,100	goudron		

1,900

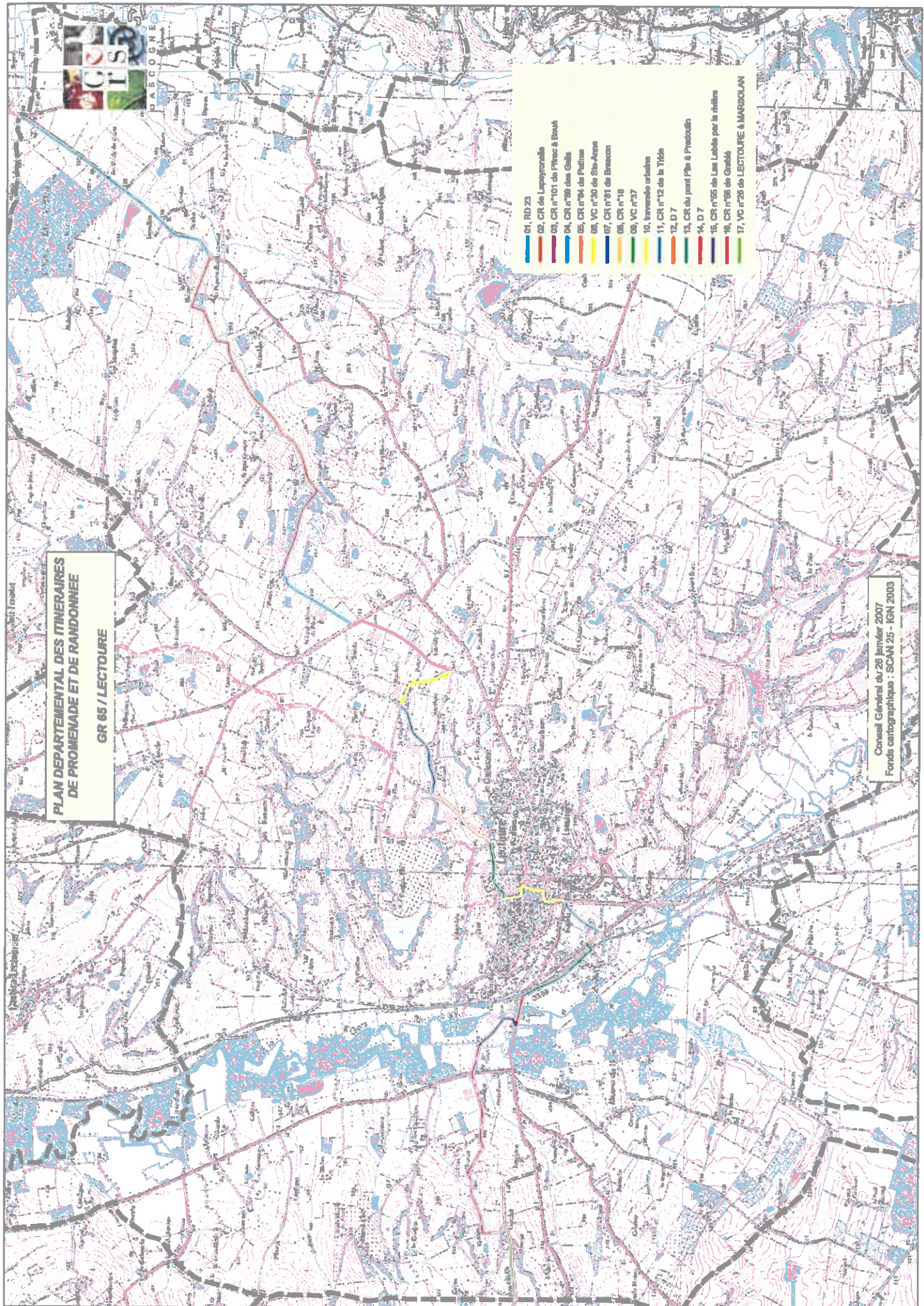

**PLAN DEPARTEMENTAL DES ITINERAIRES
DE PROMENADE ET DE RANDONNEE**
GR 65 / LECTOURE

- 01, RD 23
- 02, CR de Lapparonville
- 03, CR n°101 de Pincé à Boudé
- 04, CR n°100 des Gales
- 05, CR n°94 de Pailhas
- 06, VC n°30 de St-Auge
- 07, CR n°81 de Brecon
- 08, CR n°18
- 09, VC n°37
- 10, Itinéraire urbain
- 11, CR n°12 de la Tille
- 12, D 7
- 13, CR du pont Fils à Pédoulin
- 14, D 7
- 15, CR n°55 de Las Leblé par la vallée
- 16, CR n°58 de Gailhé
- 17, VC n°26 de LECTOURE à MARSOLAN

Conseil Général du 28 janvier 2007
Fonds cartographique : SCAN 25 - IGN 2003

GR 65 / LECTOURE

Délibération du Conseil Municipal du 11 juillet 2006

COMMUNE	PROPRIETAIRE PUBLIC dénomination de la voie	PROPRIETAIRE PRIVE			LONGUEUR DU TRONCON en km	ETAT DE VIABILITE	DATE DELIB. CG	RQ
		nom	dénomination de la voie	convention				
LECTOURE						terre/goudron		
1	RD n°23 (de la limite communale au CR de Lapeyronelle)				2,230	terre	26/01/2007	
2	CR de Lapeyronelle (de la RD n°23 au CR n°101)				2,700	terre	26/01/2007	
3	CR n°101 de Pitrac à Boué				0,860	terre	26/01/2007	
4	CR n°89 des Galis (du CR N°101 au CR n°84)				0,840	goudron	26/01/2007	
5	CR n° 84 de Patiras				1,050	terre	26/01/2007	
6	VC n°30 de Ste-Anne (du CR n°84 au CR n°81)				0,630	goudron	27/05/1986	
7	CR n°81 de Brescon (de la VC n°30 au CR n°18)				0,930	terre	26/01/2007	
8	CR n°18				0,710	goudron	26/01/2007	
9	VC n°37				0,570	goudron	27/05/1986	
10	Traversée urbaine				0,770	goudron	26/01/2007	
11	CR n°12 de la Tride				0,450	goudron	27/05/1986	
12	RD 7 (du CR n°12 au CR de Pont Pile à Pradoulin)				0,160	goudron	27/05/1986	
13	CR de Pont Pile à Pradoulin				0,850	goudron	27/05/1986	
14	RD 7 (du CR de Pont Pile à Pradoulin au CR n°55)				0,290	goudron	27/05/1986	
15	CR n°55 de Las Lebès par la rivière				0,520	terre	27/05/1986	
16	CR n°56 de Grabié				2,080	terre	27/05/1986	
17	VC n°25 de Lectoure à Marsolan (du CR n°56 à la limite communale)				0,730	goudron	26/01/2007	

16,370



**PLAN DEPARTEMENTAL DES ITINERAIRES
DE PROMENADE ET DE RANDONNEE**
GR 65 / MARSOLAN

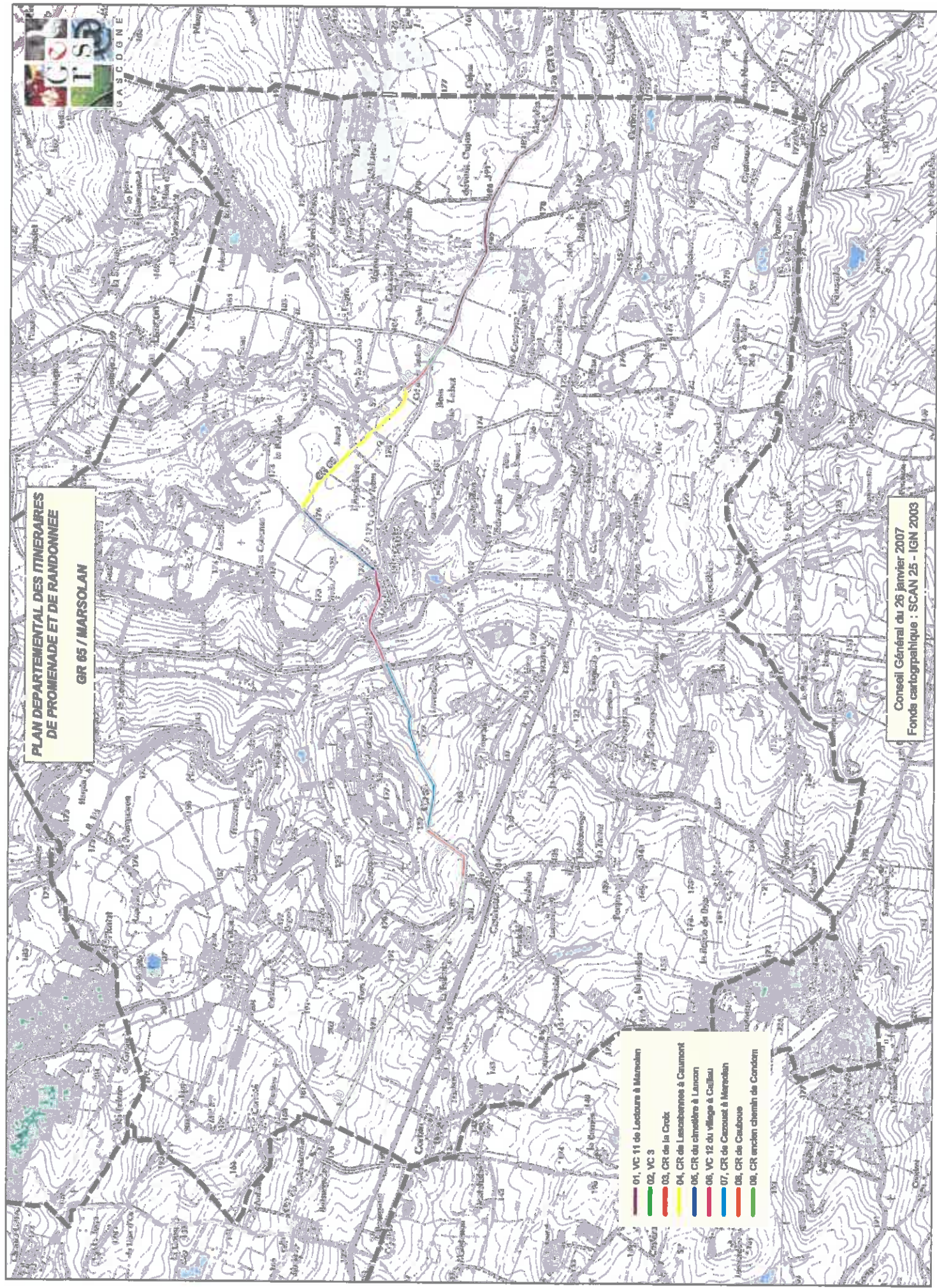

- 01, VC 11 de Lectoure à Marsolan
- 02, VC 3
- 03, CR de la Croix
- 04, CR de Lescarbenne à Caumont
- 05, CR du cloître à Lescar
- 06, VC 12 du village à Caillou
- 07, CR de Caumont à Marsolan
- 08, CR de Cauboue
- 09, CR ancien chemin de Condom

Conseil Général du 26 janvier 2007
Fonds cartographique : SCAN 25 - IGN 2003

GR 65 / MARSOLAN

Délibération du Conseil Municipal du 30 mars 2005

COMMUNE	PROPRIETAIRE PUBLIC	PROPRIETAIRE PRIVE		LONGUEUR DU TRONCON	ETAT DE VIABILITE	DATE DELIB. CG	RQ
	dénomination de la voie	nom	dénomination de la voie				
MARSOLAN	1 VC n°11 de Lectoure à Marsolan						
	2 VC n°3			1,720	goudron		
	3 CR de la croix			0,140	goudron		
	4 CR de Lascabannes à Caumont			0,200	terre		
	5 CR du Cimetière à Lançon			0,990	terre		
	6 VC n°12 du Village à Caillau			0,590	pierre	26/01/2007	
	7 CR de Cazouet à Marsolan			0,610	goudron		
	8 CR de Cauboue			1,100	terre		
	9 CR ancien Chemin de Condom			0,400	terre		
				1,770	terre		

7,520

PLAN DEPARTEMENTAL DES ITINERAIRES DE PROMENADE ET DE RANDONNEE

GR 65 / CASTELNAU-SUR-L'AUVIGNON



- 01, VC n°4 de Castelnau à Lectoure
- 02, VC n°6 de Saint-Puy à La Romieu
- 03, CR n°1 de Castelnau à La Romieu
- 04, CR n°3
- 05, CR n°4 de Castelnau à Sainte-Germaine
- 2B, VC n°4 de Castelnau à Lectoure
- 3B, CR n°15 de Salles
- 4B, VC n°5
- 5B, CR n°6 de Blaziert

Conseil Général du 26 janvier 2007
Fonds cartographique : SCAN 25 - IGN 2003

GR 65 / CASTELNAU SUR L'AUVIGNON

Délibération du Conseil Municipal du 16 octobre 2006

COMMUNE	PROPRIETAIRE PUBLIC dénomination de la voie	PROPRIETAIRE PRIVE			LONGUEUR DU TRONCON en km	ETAT DE VIABILITE	DATE DELIB. CG	RQ
		nom	dénomination de la voie	convention				
CASTELNAU / L'AUVIGNON	VC n°4 de Castelnau à Lectoure (de la limite communale à la VC n°6)				0,730	goudron	27/05/1986	
	2 VC n°6 de Saint-Puy à La Romieu				1,350	pierre-terre		
	3 CR n°1 de Castelnau à La Romieu				1,200	terre		
	4 CR n°3 (du CR n°1 au CR n°4)				0,210	pierre		
	5 CR n°4 de Castelnau à Sainte-Germaine				0,430	terre		
Variante 2B	VC n°4 de Castelnau à Lectoure (de la VC n°6 au CR n°15)				0,400	goudron	26/01/2007	
	3B CR n°15 de Salles				1,270	terre		
	4B VC n°5 (du CR n°15 au CR n°6)				0,260	goudron		
	5B CR n°6 de Blaziert (de la VC n°5 au CR n°4)				2,650	pierre		

8,500

PLAN DEPARTEMENTAL DES ITINERAIRES DE PROMENADE ET DE RANDONNEE

GR 65 / LA ROMIEU



- 01, CR
- 02, VC n°8 de La Romieu à Saint-Puy
- 03, CR n°9 de Moncade à Canet
- 04, CR n°12 de Labourdette au Double
- 05, RD n°41 de Condom à Astaffort
- 06, CR d'Auqué
- 07, VC n°14 d'Auqué
- 08, CR de Madirac
- 09, VC n°13 de Bezian à Condom

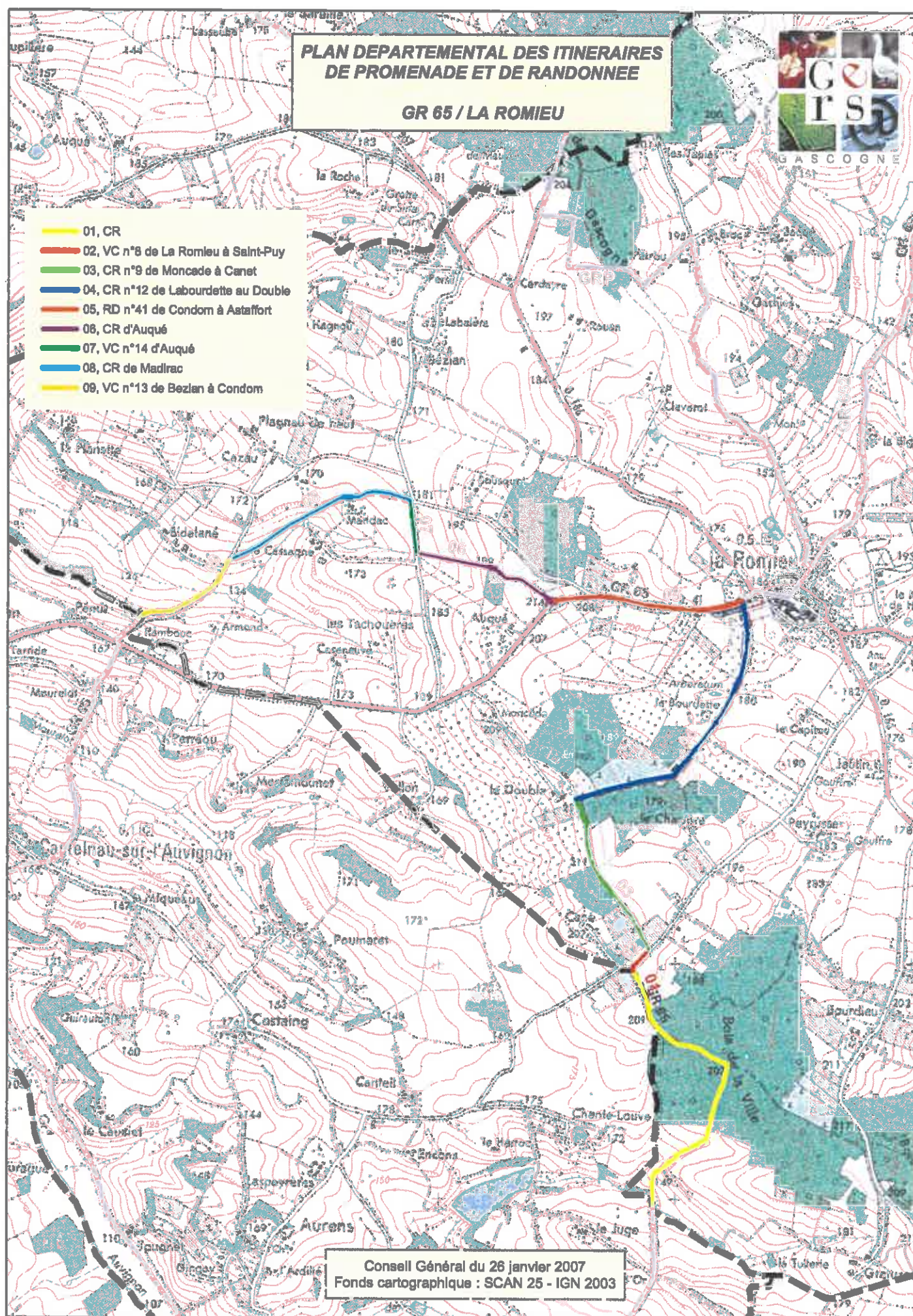

Conseil Général du 26 janvier 2007
Fonds cartographique : SCAN 25 - IGN 2003

GR 65 - LA ROMIEU

Délibération du Conseil Municipal du 13 avril 2005

COMMUNE	PROPRIETAIRE PUBLIC	PROPRIETAIRE PRIVE		LONGUEUR DU TRONCON	ETAT DE VIABILITE	DATE DELIB. CG	RQ
	dénomination de la voie	nom	dénomination de la voie				
LA ROMIEU	CR			en km	terre/goudron		
2	VC de La Romieu à Saint-Puy			1,340	terre		
3	CR n°11 de Moncade à Canet			0,120	goudron		
4	CR n°12 de Labourdette au Double			0,720	pierre		
				1,260	pierre		
5	RD n°41 de Condom à Astaffort			0,820	terre	26/01/2007	achat de lanière en 2004
6	CR d'Augué			0,630	terre		
7	VC n°14 d'Augué			0,230	goudron		
8	CR de Madirac			0,220	goudron		
				0,620	terre		
9	VC n°13 de Bezian à Condom			0,460	goudron		

6,420